有馬不動産
ARIMA ESTATE AGENT

賃貸 事業所・その他

物件名：伊伝居店舗事務所

賃料： **60,500** 円　　特徴： 伊伝居店舗事務所

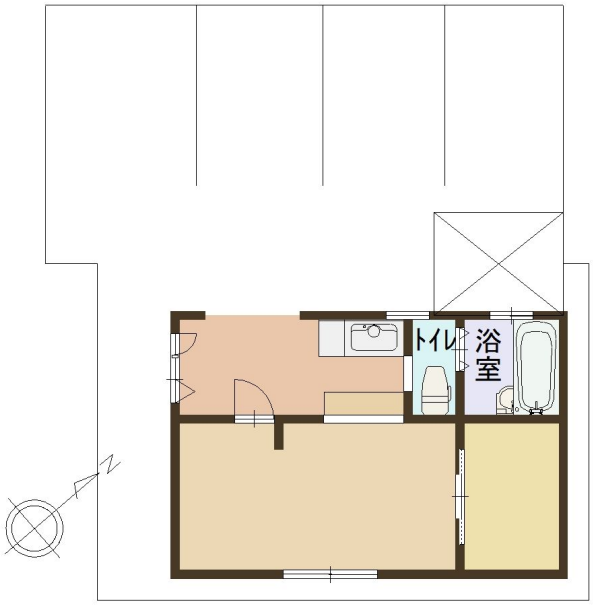

物件概要

所在地	姫路市伊伝居108-7	交通	JR播但線 野里駅 徒歩約13分
建物面積	19.34㎡	所在階	1階
階数/階建	1階	専有部分	103.97㎡
バルコニー	なし	築年月	2016年1月
構造	鉄骨造	引渡し時期	即時
敷金	55,000円	礼金	121,000円
自治会費	年間5000	上水道	姫路市公営
雑排水・下水道	公共下水	駐車場	有（４～５台）
現況	空室	仲介手数料	賃料の１ヶ月分

設備：キッチン、バス、シャワー、トイレ、エアコン、換気扇、照明器具、洗濯機置場、給湯器（石油）、駐輪場、シャッター付き

備考：退去時クリーニング代20,000円（税別）、住居利用可、保証会社および火災保険加入必須、市街化区域・近隣商業地域

株式会社有馬不動産 〒670-0871 姫路市伊伝居6番地の1
TEL:079-222-1616　FAX:079-282-0111　info@arima-f.com